

Hoe stel ik een land in?

Stap 1

Klik in het menu op het item 'Beheren'.

Stap 2

In het submenu dat verschijnt, klikt u vervolgens op 'Limieten en landen'.

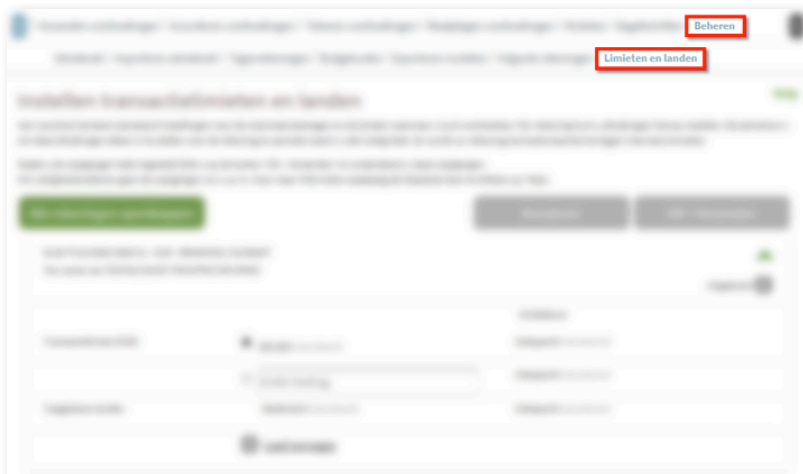

Stap 3

U krijgt nu uw rekeningnummers te zien die gekoppeld zijn in Online Bankieren. Hier kunt u het land toevoegen waarnaar u wilt overboeken.

Let op! Het toevoegen van een land is per rekening.

Standaard staat alleen Nederland open als land waarbinnen u kunt overboeken. Wilt u een ander land activeren dan Nederland? Dan klikt u op de button '+' of de tekst '**Land toevoegen**'. In het invoerveld dat u te zien krijgt, vult u het land in dat u wilt toevoegen. Bij het intypen van de naam van een land, krijgt u meteen suggesties hiervoor.

Bij het toevoegen van een land kunt u een termijn van maximaal één jaar instellen. U kiest de gewenste einddatum via de kalender.

Voorbeeld

U wilt België als land toevoegen. In dit voorbeeld gaan we ervan uit dat de limiet wordt ingesteld op 1 januari. U wilt het land voor de maximale periode activeren, dus voor één jaar. U kiest dan als einddatum 31 december.

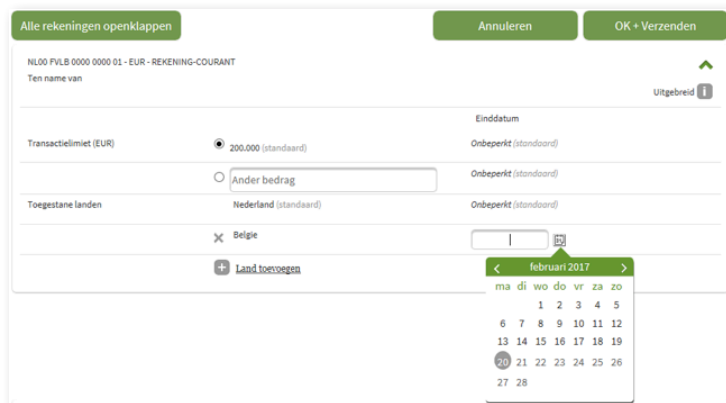

Stap 4

Om de instelling te bevestigen klikt u op '**OK + Verzenden**'.

Stap 5

U krijgt nu het scherm 'Tekenen met uw Van Lanschot Digipas' of 'Tekenen met uw Van Lanschot Webber' te zien.

- Controleer de samenvatting van de wijziging die u hebt opgegeven.
- Als de samenvatting klopt, klikt u in het vakje vóór de tekst 'Ik ben akkoord met de onderstaande wijziging in de instellingen van transactielimiet en toegestane landen.'
- Vervolgens zet u uw handtekening met uw Digipas of Webber.
Let op! Als u gebruikmaakt van een Digipas, moet u bij 'APPLI-' het cijfer '2' intoetsen.
- Vul de responsecode in het veld achter de tekst 'Response:'.
- Klik op de button 'Tekenen'.

Instellen transactielimieten en landen
Handtekening met uw Van Lanschot-digipas

Beschrijving

- Controleer de inhoud van de samenvatting
- Geef akkoord op de gewijzigde instellingen
- Zet uw digipas aan met
- Toets uw pincode in (vijf cijfers)
- Uw digipas toont 'APPLI'
- Toets het cijfer '2' in

De bank zal u nooit vragen om te tekenen met een ander cijfer dan 2 (APPLI '2'). Wordt u ooit gevraagd te tekenen met een ander cijfer dan 2, bel dan direct met Client Services, telefoon: 0800-1737.

- Hieronder vindt u een zescijferige code
- Toets deze in op uw digipas
- Uw digipas toont nu een zescijferige response
- Vul de response in en klik op Instellingen tekenen

Ik ben akkoord met onderstaande wijzigingen in de instellingen van transactielimiet en toegestane landen

Code: **323 269**

Samenvatting
NL00 FVLE 0000 0000 01 - REKENING-COURANT
Belgie toestaan (t/m 15-03-2017).

Response:

Stap 6

Op het moment dat u hebt geklikt op de button 'Tekenen', verschijnt er een pop-up melding. Daarin staat dat de nieuwe instellingen worden toegepast en per wanneer ze actief zijn.

Let op! Na het tekenen van uw wijziging duurt het altijd één uur voordat de instellingen actief zijn.

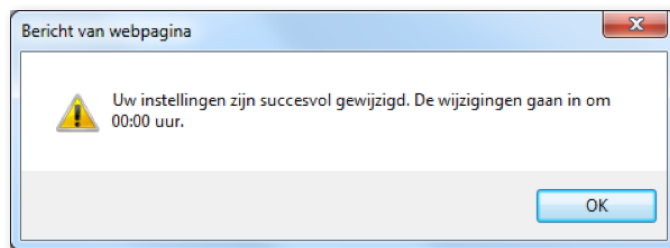

Stap 7

U sluit de pop-up melding door te klikken op de button 'OK'. U komt dan terug in het scherm 'Limieten en landen'. Hier ziet u nogmaals een overzicht van de instellingen die worden toegepast.

Alle rekeningen openklappen

NL00 FVLE 0000 0000 01 - EUR - REKENING-COURANT
Ten name van Uitgebreid **i**

Actuele transactielimiet: 200.000 EUR. (standaard).
Actuele toegestane landen: Nederland (standaard).
Gegeendeerd: Belgie toestaan (t/m 15-03-2017). Wijziging door gaat in op 20-02-2017 om 00:00

	Einddatum
Transactielimiet (EUR) <input checked="" type="radio"/> 200.000 (standaard)	Onbeperkt (standaard)
<input type="radio"/> Ander bedrag <input type="text"/>	Onbeperkt (standaard)
Toegestane landen <input type="radio"/> Nederland (standaard)	Onbeperkt (standaard)

Tijdige waarschuwing als een landinstelling vervalt

Eén maand voordat een landinstelling de einddatum bereikt, krijgt u een waarschuwing op het moment dat u een overboeking doet van de betreffende rekening.

Overboeking

Rekening *

NAAM REKENING

Let op! De ingestelde transactielimiet en/of toegestane landen op dit rekeningnummer vervallen binnenkort. U kunt deze instellingen verlengen via de menuoptie 'Beheren - Limieten en landen'.

Eenvoudig uw instellingen in één keer verlengen (per rekeningnummer)

- U gaat terug naar 'Limieten en landen'.
- Daar klikt u op het vakje voor de tekst 'Onderstaande instellingen verlengen t/m'.
- U selecteert de gewenste periode en klikt op de button 'Verlengen'.
- Daarna volgt u de stappen op uw beeldscherm.